

**ÖLÇEK**  
1/1

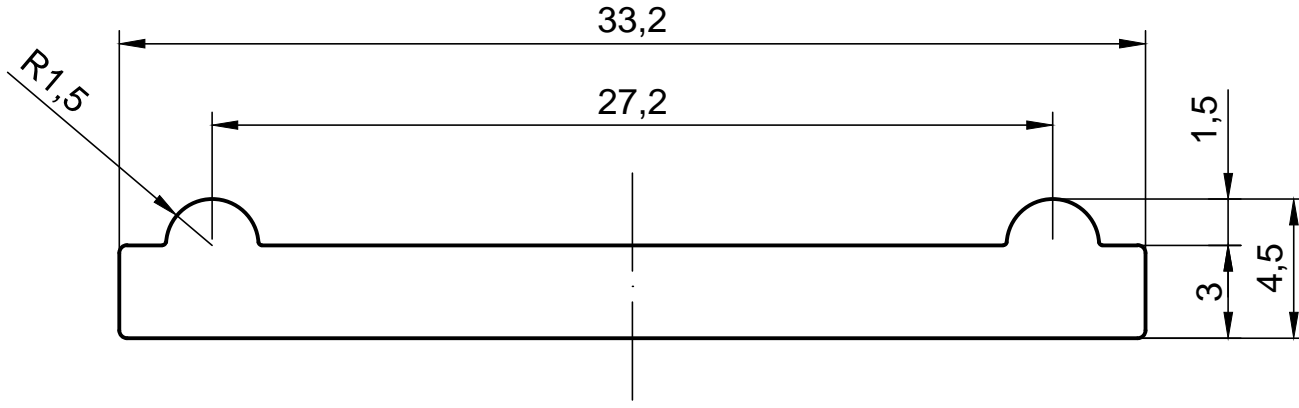

**KAŞE VE İMZA**

Onay tarihi:...../...../20.....

YENİ TASARIM   
MÜŞTERİDEN E-MAIL   
NUMUNE ÇİZİMİ

Çizimi oluşturulan profilin ölçü ve şekil kontrollerini yapmadan onaylamayınız. Onaylanan profilin ölçü ve şekil kontrol sorumluluğu müşterimize aittir.



**ALKALSAN**  
ALÜMİNYUM KALİPLERİ  
SAN.VE TİC. LTD. ŞTİ.

Tel : +90 216 378 18 08-10-11 (PBX)  
Fax : +90 216 378 31 33  
E-mail : alkalsan@alkalsan.com  
Web : www.alkalsan.com



**TÜVRheinland®**  
**CERT**  
**ISO 9001**

ID:9105028056

Tolerans : Tolerance :	EN 755 - 9	TARİH DATE	25.06.2013
ALKALSAN NO :	<b>A32432</b>	ÇİZEN NAME	SAADET CAN
MÜŞTERİ CUSTOMER :	AKS 030	KONTROL CONTROL	SERDAR KILIÇ
MÜŞTERİ NO : CUSTOMER NO :		ÖLÇEK SCALE	3/1
PRES PRESS :	1250 TON	ÇEVRE PERIMETER (mm)	75.2
KOVAN CONTAINER :	Ø158	ALAN AREA (mm <sup>2</sup> )	106.6
		AĞIRLIK WEIGHT (gr/m)	288.9